



# Novità nella raccolta dei rifiuti a Cesenatico

*Direzione Servizi Ambientali – Area Ravenna/Cesena*



## Gli obiettivi del Piano Regionale

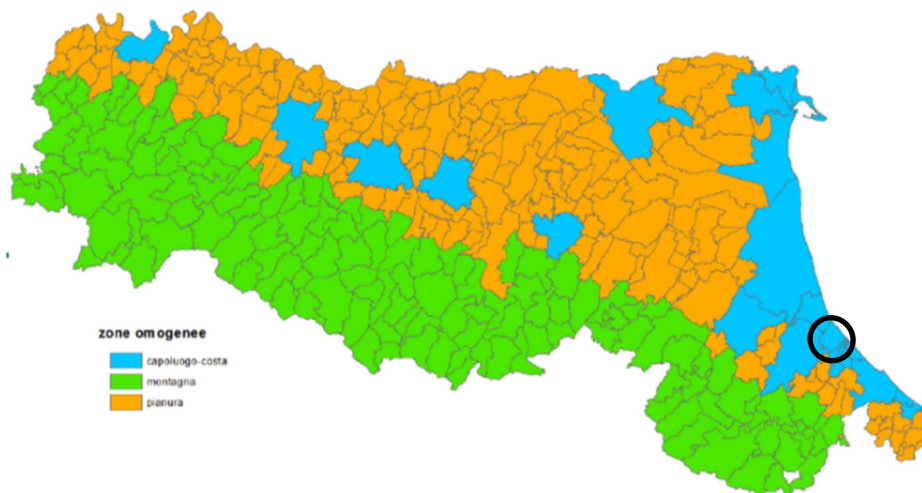

Area Omogenea	% RD al 2020
Capoluogo-Costa	70%
Montagna	65%
Pianura	79%
<b>Regione Emilia-Romagna</b>	<b>73%</b>

L'obiettivo per il Comune di Cesenatico è del **70%**

**Nel 2020 il comune ha raggiunto il 50,2 % di raccolta differenziata**

### Prevenzione

- **Riduzione tra il 15 e il 20% della produzione** dei rifiuti urbani pro capite
- **Produzione di rifiuto indifferenziato: 150kg/ab/anno**





### Tariffa puntuale

**Diffusione della tariffazione puntuale** con l'obiettivo di incrementare le raccolte differenziate e ridurre la produzione dei rifiuti. **Obiettivo prorogato al 31/12/2022**

## Sarà attivato un servizio differenziato in base alle zone di intervento

Servizio attuale → Servizio a regime

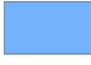
### Legend

	Cesenatico_zona_Madonnina_Pap_misto_esistente	MISTO
	Cesenatico_zona_residenziale_progetto2021	MISTO
	Cesenatico_zona_artigianale_progetto2021	COMPLETO
	Cesenatico_zona_forese_progetto2021	COMPLETO

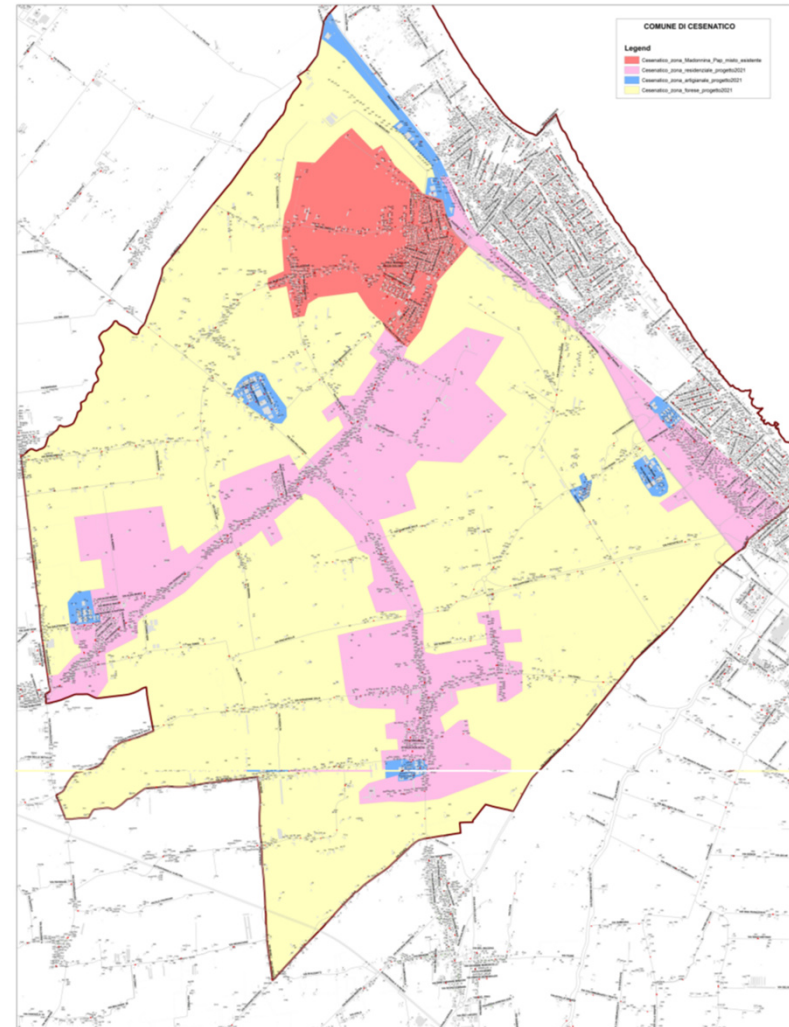

## Tempistiche di realizzazione

Zone: residenziale, centro storico, forese e artigianale

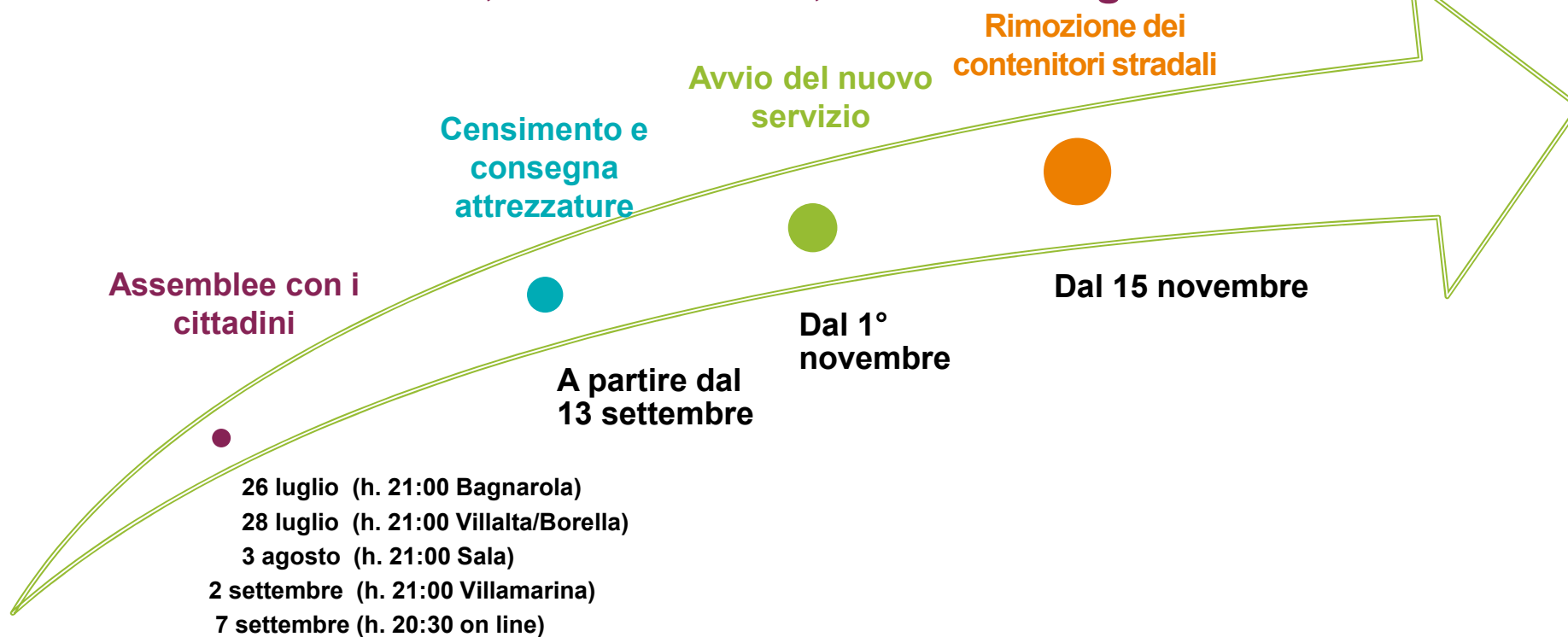

# Porta a porta

Come funziona?

## Servizi porta a porta

### Modalità operative

Ad ogni utenza, a seconda del servizio che sarà attivata, vengono consegnati contenitori di volumetria diversa in base al tipo di utenza e o di rifiuto.

Lo svuotamento dei contenitori avviene secondo queste modalità:

- **collocazione su suolo pubblico a cura dell'utenza**
- **in un luogo visibile dall'operatore nelle giornate e orari indicate nel calendario**

**Solo nei casi di effettiva impossibilità di esposizione su area pubblica, per Utenze Non Domestiche e per Condomini è possibile concedere l'esposizione su suolo privato, previa autorizzazione tramite liberatoria rispettando le seguenti condizioni:**

- **in prossimità dell'accesso privato (entro 5 metri)**
- **Assenza di impedimenti strutturali** (no rampe, no scale, colonne di cancello o di recinzioni, alloggio contatori, tronco di albero, ecc.)

## Il sistema di raccolta

# Ricordarsi di.....



Rispettare giorni e orari di esposizione



Attivare sempre il **blocco anti-randagismo** ruotando il manico in avanti

Riportare il contenitore nella proprietà privata **a seguito dello svuotamento**



## **CAPITOLO 1**

# **Novità nelle zona residenziale**

*Direzione Servizi Ambientali – Area Ravenna/Cesena*



## Il sistema di raccolta misto nelle zone residenziali

**Alcuni rifiuti  
sono raccolti  
«porta a  
porta»...**



### Indifferenziato

Ogni utenza riceverà **un contenitore** per la raccolta del rifiuto indifferenziato



### Organico

Saranno consegnati contenitori dedicati per la raccolta dei **rifiuti organici**



I contenitori stradali dell'indifferenziato **saranno rimossi**



## Il sistema di raccolta misto

**...altri con  
contenitori  
stradali.**



**Carta e cartone**



**Plastica e lattine**



**Vetro**



**Potature**



Le postazioni già presenti saranno riviste e organizzate in punti di raccolta completi.  
**Alcune postazioni potranno essere spostate per garantire le stesse distanze per tutti gli utenti**

## Il sistema di raccolta misto

**Ad ogni famiglia e piccola attività vengono consegnati contenitori diversi in base alla tipologia di edificio**

*Appartamenti con ingressi  
indipendenti*



Bidone da 40 litri **con tag** per la  
raccolta di **indifferenziato**

*Edifici con più di 5 appartamenti  
(con accesso comune)*



Bidone da 40 litri **con tag** per la  
raccolta di **indifferenziato**



Bidone da 25 litri **con tag** per la  
raccolta di **organico**



Bidone da 120/240 litri per la  
raccolta di **organico**

**I contenitori vanno tenuti sulla proprietà privata ed esposti su suolo pubblico, in un luogo visibile dall'operatore nelle giornate e orari indicate nel calendario**

## Il sistema di raccolta nella zona residenziale

Le frequenze di raccolta saranno differenziate tra estate e inverno



**Organico**



**Indifferenziato**

Estate (da 15 maggio a settembre)	3 passaggi settimanali	1 passaggio settimanale
Inverno (mesi restanti)	2 passaggi settimanali	1 passaggio settimanale



I contenitori dovranno essere esposti sul suolo pubblico, **entro l'orario indicato nel calendario** che tutti riceveranno a casa insieme con le dotazioni, nei pressi dell'accesso all'area privata in posizione ben visibile per agevolare la raccolta e la circolazione.

## Il servizio alle utenze non domestiche

### Dettaglio per le non domestiche

➔ Le **piccole Utenze non domestiche**, con produzioni di rifiuto assimilabili alle famiglie, riceveranno lo stesso servizio delle utenze domestiche

➔ Per le **utenze non domestiche non assimilabili alle domestiche** che producono quantità di rifiuto eccedenti la normale produzione familiare saranno forniti **contenitori dedicati per tutti i rifiuti**



**Indifferenziato**

Frequenze di  
raccolta 1/7



**Carta e cartone**

Frequenze di  
raccolta 1/7



**Plastica**

Frequenze di  
raccolta 1/7



**Organico**

Frequenze di  
raccolta 3/7



**Vetro**

Frequenze di  
raccolta 1/7

Nei mesi precedenti all'attivazione dei servizi le utenze vengono contattate dai nostri tecnici per definire le modalità di servizio





## **CAPITOLO 2**

# **Il servizio nelle zone extraurbana e artigianale**

*Direzione Servizi Ambientali – Area Ravenna/Cesena*

## Sarà attivato un servizio differenziato in base alle zone di intervento

### Legend

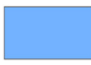
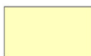
	Cesenatico_zona_Madonnina_Pap_misto_esistente	MISTO
	Cesenatico_zona_residenziale_progetto2021	MISTO
	Cesenatico_zona_artigianale_progetto2021	COMPLETO
	Cesenatico_zona_forese_progetto2021	COMPLETO

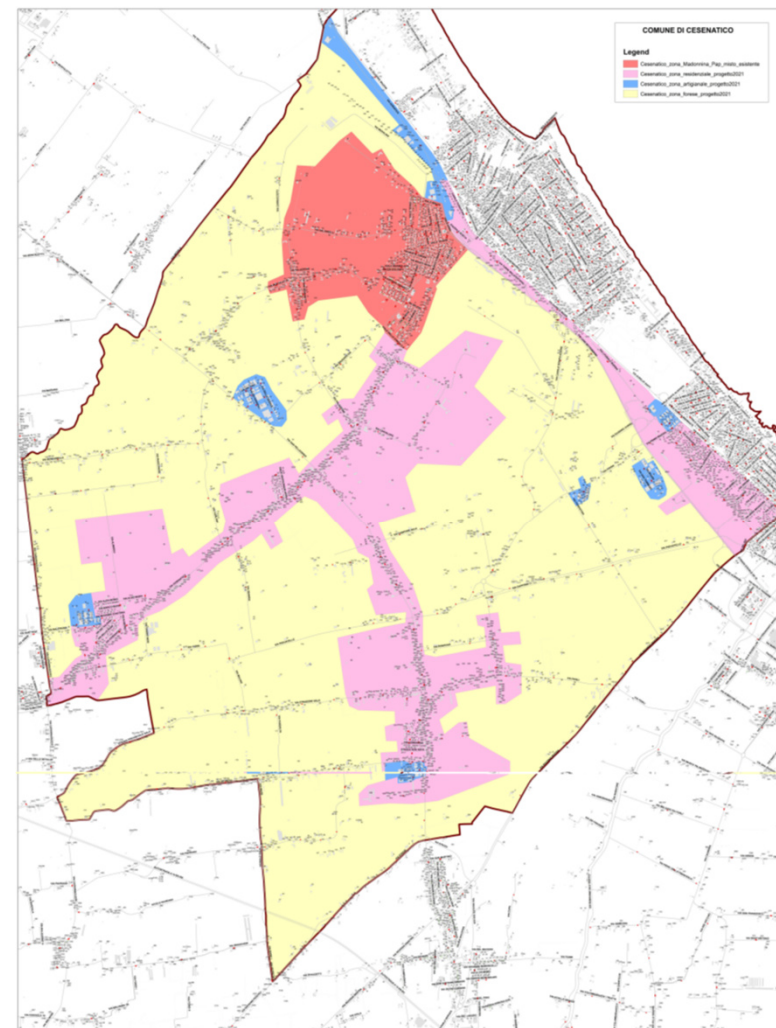

## Riorganizzazione zona extraurbana e artigianale

### Attivazione del porta a porta

Per ogni tipologia di rifiuto vengono forniti contenitori dedicati alle utenze domestiche e non domestiche. I contenitori stradali vengono rimossi.

Le utenze che non hanno la possibilità di aderire al compostaggio, possono attivare il servizio organico porta a porta

					
Indifferenziato	Carta cartone	Plastica - lattine	Vetro	Compostaggio per il rifiuto organico	Organico
1 passaggio a settimana	1 passaggio a settimana	1 passaggio a settimana	2 passaggi al mese		3 passaggi dal 15 maggio a settembre 2 resto dell'anno

I contenitori per la raccolta di indifferenziato, carta, plastica/lattine e vetro devono essere esposti nella giornata e orario presenti sul calendario di raccolta

Per agevolare lo smaltimento dei rifiuti vegetali, assieme al bidoncino Organico è possibile esporre fino a 4 sacchi da 60 litri (trasparenti per renderne riconoscibile il contenuto agli operatori).



## Il compostaggio domestico

**Consente di ottenere fertilizzante dalla trasformazione di rifiuti organici (scarti di cucina, erba, foglie, piccole patate, ecc.).**

**Scegliere il luogo adatto:** Il composte deve essere posizionato all'ombra di alberi in modo che in estate il sole non possa essiccare il materiale, mentre in inverno i tiepidi raggi solari accelerino le reazioni biologiche.

**Collocare alla base uno strato di materiale legnoso:** in modo da creare spessore, facilitare il deflusso delle acque e favorire la circolazione dell'aria

**Miscelare i rifiuti:** Inserire i materiali in maniera alternata (scarti da cucina e fogliame). I rifiuti organici devono essere misti per fornire in modo equilibrato gli elementi necessari all'attività microbica, per raggiungere l'umidità ottimale e garantire la porosità necessaria ad un sufficiente ricambio dell'aria. Un modo semplice per garantire un buon equilibrio è quello di miscelare sempre gli scarti più umidi con quelli meno umidi.

**L'adesione al compostaggio domestico consente all'utente di ricevere uno sconto di 6,00 € per componente del nucleo familiare**

## Modalità di conferimento del rifiuto da giardini e foglie

### ➔ **Compostaggio domestico**

Le utenze che dispongono di un giardino o di un'area verde riceveranno in dotazione la compostiera per trasformare gli scarti organici in concime



### ➔ **Servizi territoriali**

Le utenze che non possono aderire al compostaggio domestico, riceveranno contenitori dell'organico per effettuare la raccolta porta a porta.



➔ **Stazione Ecologica:** Per grandi quantità le utenze possono portare il proprio rifiuto presso il CDR.

➔ **Raccolta a domicilio:** si attiva contattando 800.999.500

## Servizi particolari

### Attivazione servizio raccolta pannolini

In caso di produzione di pannolini o pannoloni è possibile richiedere un passaggio aggiuntivo di raccolta indifferenziata, comunicandolo direttamente agli addetti alla consegna dei bidoni, oppure contattando l'800.862.328



In questi casi agli utenti interessati verrà richiesta la compilazione di un modulo di autocertificazione e sarà **comunicata una giornata aggiuntiva** rispetto a quella di **raccolta dell'indifferenziato**, in cui si dovrà esporre **il contenitore dell'indifferenziato**.



## **CAPITOLO 3**

# **Implementazione del progetto**

*Direzione Servizi Ambientali – Area Ravenna/Cesena*

## I contatti con le utenze

### Le dotazioni saranno consegnate direttamente a casa



➔ Gli operatori **passeranno presso le abitazioni 2 volte**

➔ A chi non sarà trovato in casa, neanche al secondo passaggio, sarà **lasciato un coupon** per il ritiro presso il presidio

Le attrezzature saranno consegnate agli **intestatari della TARI** o a **diversi soggetti solo se presentano il modulo di Delega consegnato insieme all'avviso dell'assemblea.**

**Agli utenti non iscritti a ruolo saranno consegnate le dotazioni e fornita l'indicazione di recarsi presso l'ufficio TARI del comune per regolarizzare la posizione (è opportuno riportare gli orari di ricevimento degli uffici)**

## La consegna dei materiali

**Gli operatori avranno pettorina ad alta visibilità e tesserino di riconoscimento**

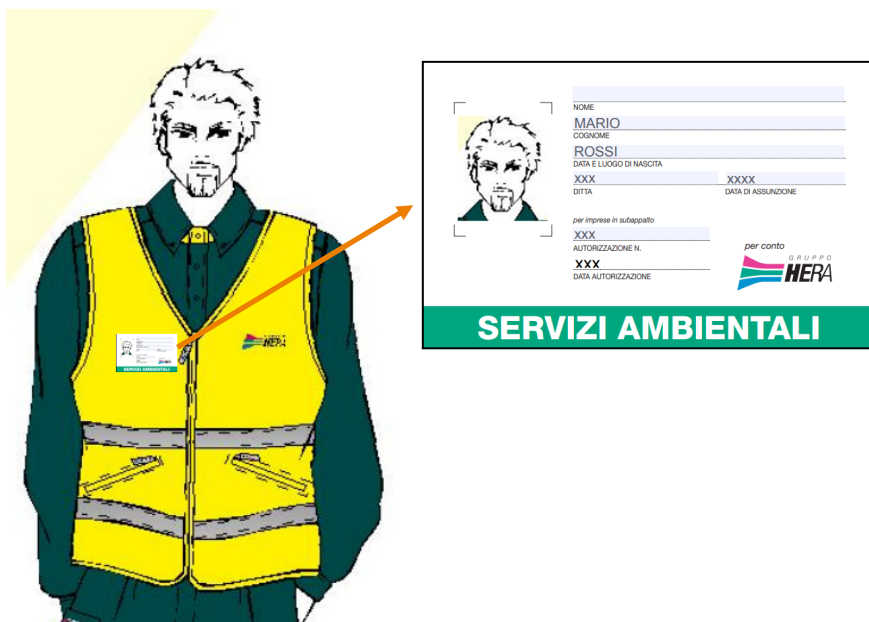

Per effettuare le consegne gli addetti:

- **Non dovranno entrare all'interno delle abitazioni**
- **Non dovranno chiedere alcuna somma di denaro**

## Dettaglio dei materiali consegnati

Oltre ai contenitori, ognuno riceverà il materiale informativo

### La Guida Calendario



## I canali di contatto

# Per informazioni



Per il ritiro delle dotazioni recarsi

**dal 23 ottobre al 8 novembre** presso

il Centro di Raccolta di Savignano in Via Rossellini

**Ogni sabato: 8.30-13.00**

Sede Hera di Pievesestina, via F. Kossuth 195

**dal lunedì al sabato, dalle ore 7.45 alle ore 13.30**



**800.862.328**

(dal lunedì al venerdì dalle 8.00 alle 22.00,  
sabato dalle 8.00 alle 18.00)



## La stazione ecologica a Cesenatico, Via Mesolino

● Orario estivo - dal 1 Aprile al 30 Settembre

	lunedì	martedì	mercoledì	giovedì	venerdì	sabato	domenica
8:30 - 14:30	●		●		●		
13:30 - 18:30		●		●			
8:30 - 19:30						●	
9.00 - 12.00							●

● Orario invernale - dal 1 Ottobre al 31 Marzo

	lunedì	martedì	mercoledì	giovedì	venerdì	sabato	domenica
9:00 - 15:00	●		●		●		
12:30 - 17:30		●		●			
8:00 - 19:00						●	
9.00 - 12.00							●

## La stazione ecologica a Savignano sul Rubicone

### ● Via Moroni

Orario invernale - dal 1 Ottobre al 31 Marzo

	lunedì	martedì	mercoledì	giovedì	venerdì	sabato	domenica
9:30 - 15:30	●		●		●		
12:30 - 17:30		●		●			
8:00 - 19:00						●	
14.00 - 17.00							●

### ● Via Rossellini

Orario invernale - dal 1 Ottobre al 31 Marzo

	lunedì	martedì	mercoledì	giovedì	venerdì	sabato	domenica
9:30 - 15:30		●	●	●			
12:30 - 17:30	●				●		
8:00 - 19:00						●	
9.00 - 12.00							●

## Servizio Ecomobile



### \* **Sala - lunedì**

(il **2° e 5° lunedì** del mese)

orario: 7.30 -15.30

Piazzale scuola materna in via Canale  
Bonificazione (di fronte al civico n.373)

### \* **Bagnarola- lunedì**

(il **4° lunedì** del mese)

orario: 7.30 -15.30

Piazza Guido Rossa n. 4 (parcheggio della  
palestra comunale)

### \* **Madonnina/S. Teresa – lunedì**

orario: 7.30 -15.30

(il **1° e 3° lunedì** del mese)

### \* **Cesenatico Centro - mercoledì e venerdì**

(ogni settimana)

orario: 7.30-15.30;

**Mercoledì:** parcheggio di fronte cimitero  
urbano in Via Mazzini (di fronte al n. 138)

**Venerdì:** Via Aurelio Saffi (di fronte alla Piscina  
comunale, al n. 160).

## Rimangono inalterati i servizi collaterali già attivi



### Raccolta a domicilio

E' possibile attivare il ritiro gratuito a domicilio per il ritiro di ingombranti, potature e RAEE.

**Per attivare il ritiro, chiamare il Servizio Clienti 800.999.500**



### Raccolta oli vegetali

Gli oli possono essere conferiti presso i contenitori stradali presenti in:

- **Via Litorale Marina, 175 (Villa Marina Monte)**
- **Via Roma, 43 (Centro)**
- **Piazzale Crispi, 5**
- **Via Gramsci (Madonnina-Santa Teresa)**
- **Via Cesenatico, 718 (Bagnarola)**

## Suggerimenti per una corretta raccolta differenziata



### Organico e sfalci



### Si ricorda di non conferire...

Ossi di grandi dimensioni, mozziconi di sigaretta, lettiere per animali, legno trattato o verniciato



### Si ricorda di...

Utilizzare sempre sacchetti biocompostabili, insieme con il sottolavello

## Suggerimenti per una corretta raccolta differenziata

### Carta e cartone



Si consiglia di...  
piegare bene il materiale per  
sfruttare a pieno il volume dei  
contenitori



Si ricorda di **non** conferire...

**Carta sporca, carta oleata,  
carta chimica, carta carbone,  
carta da parati, carta  
pergamena, carta da forno**

## Suggerimenti per una corretta raccolta differenziata

Oltre le lattine, conferire gli  
imballaggi plastici



**Si consiglia di...**

Svuotare e sgocciolare i  
contenitori e ridurli di volume



## Plastica e lattine

Gli oggetti di plastica non sono  
imballaggi, quindi non vanno  
conferiti



## Suggerimenti per una corretta raccolta differenziata

### Vetro



**Si consiglia di...**

Svuotare e sgocciolare i contenitori



Si ricorda di **non** conferire...

**Lampadine, vetro ceramico,  
porcellana, specchi**

Sapevi che le lampade a basso consumo energetico sono dei RAEE?

Certo!  
Non bisogna gettarle nel vetro,  
ma portarle alla  
Stazione  
Ecologica!





## Suggerimenti per una corretta raccolta differenziata

**Cosa butto  
quindi nell'  
indifferenziato??**



**Si consiglia di...**

Utilizzare sempre un sacchetto per «foderare» il contenitore

**Se produci pannolini o  
pannoloni puoi richiedere un  
passaggio aggiuntivo nella  
giornata di sabato contattando  
l'800.862.328**





Scopri l'app gratuita per la raccolta differenziata

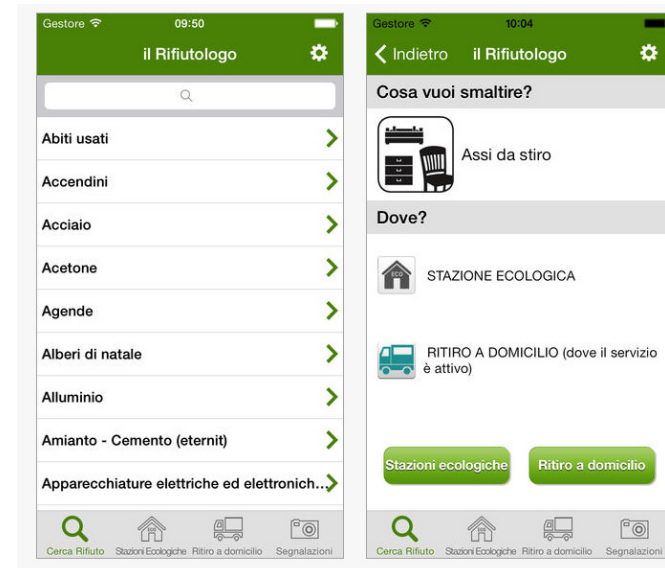

**Cerca Rifiuto • Stazioni Ecologiche • Segnalazioni**

*Grazie per la partecipazione.*

